

# ALUR PENDAFTARAN

## Fakultas Hukum, Fakultas Ekonomi dan Bisnis, Fakultas Teknologi Informatika, dan Fakultas Psikologi

### Universitas YARSI

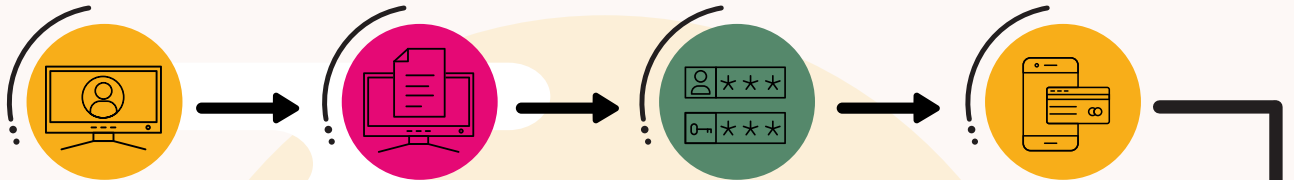

Calon mahasiswa mengisi formulir pendaftaran secara daring melalui di <https://www.yarsi.ac.id/pendaftaran/pendaftaran-online/>

Mengunggah scan Rapor Semester 4 - 5, ijazah (bila ada), bukti prestasi akademik maupun non akademik (bila ada)

Calon mahasiswa S-1 mencatat **nomor pendaftaran** dan **password** yang ditampilkan setelah mengisi form pendaftaran

Calon mahasiswa melakukan pembayaran pendaftaran melalui virtual account ke Rekening Bank Mandiri/Bank BRI



Seleksi nilai rapor, prestasi akademik maupun non akademik

Calon mahasiswa mengunduh Kartu Peserta PMB sebagai bukti pendaftaran

Calon mahasiswa mengunggah slip pembayaran pendaftaran melalui akun pendaftaran

Penentuan hasil seleksi nilai rapor dan prestasi

**LOLOS**



Registrasi Ulang dalam 20 (dua puluh) hari kerja

**TIDAK REGISTRASI ULANG**

**TIDAK LOLOS**

Pengumuman hasil seleksi melalui email peserta dan di laman <https://www.yarsi.ac.id/pendaftaran/pengumuman-hasil-ujian/>

Membayar kewajiban keuangan Biaya Pendidikan Semester I (PKKMB, SPP, dan BPP)

**GAGAL**

Mengirimkan Hasil Tes Kesehatan paling lambat 1 (satu) bulan setelah Semester I berjalan dengan mengunggah di web ataupun via email ke [pmb@yarsi.ac.id](mailto:pmb@yarsi.ac.id)

Tes Kesehatan di Klinik YARSI maupun Fasilitas Layanan Kesehatan lainnya (pemeriksaan kesehatan, narkoba 6 parameter)

Mengirimkan kelengkapan berkas ke [pmb@yarsi.ac.id](mailto:pmb@yarsi.ac.id) berupa: Surat pernyataan, Pas foto terbaru ukuran 3x4, berwarna, dengan latar belakang biru, Bukti pembayaran Biaya Pendidikan Semester I, KTP, dan KK